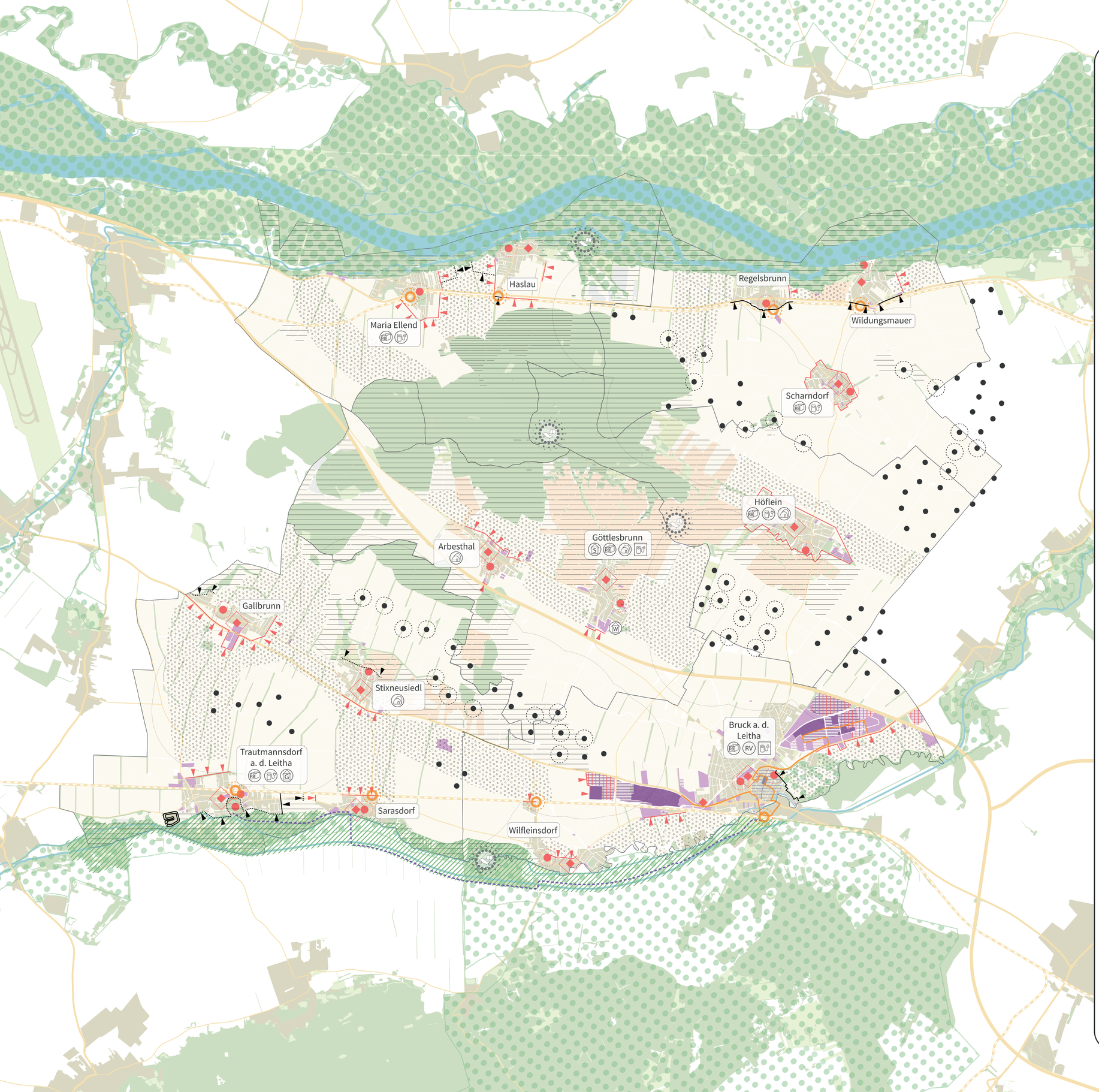

Teilregionaler Entwicklungsplan „RLC Mitte“

original:innovativ

|| Bruck an der Leitha || Göttlesbrunn-Arbesthal || Haslau-Maria Ellend || Höflein || || Scharndorf || Trautmannsdorf an der Leitha ||

Legende

Bestand | **Planung**

Naturraum

- Vorrangzone Landwirtschaft gem. §4 Abs. 1
- erhaltenswerter Landschaftsteil gem. §4 Abs. 3
- Weinbaufläche
- Waldfläche
- Wiese
- Natura 2000 Gebiete
- Natura 2000 Gebiet + Nationalpark Donauauen
- Donau
- Fließgewässer
- Vorrangzone Naturraum
- Umsetzungsbereich Leitharenaturierung
- überregionaler Freizeit- & Wanderweg

Siedlungsstruktur

- Siedlung/Ortschaft
- Gemeindegrenze
- bestehende Siedlungsgrenze gem. §5 Abs. 1 Z. 1
- bestehende Siedlungsgrenze gem. §5 Abs. 1 Z. 2
- aufzulösende Siedlungsgrenze
- lineare Siedlungsgrenze (Ergänzung, Neuausweisung)
- flächige Siedlungsgrenze (Neuausweisung)
- Revitalisierung Kellergasse
- schutzwürdiges Objekt
- Altortgebiet
- Altortgebiet mit schutzwürdiger Bausubstanz

Bevölkerung und Soziales

- RegioBOX
- RegioVeranstaltungsreihe
- mobile Schuleinheit
- Generationenhaus
- Potentialflächen für Naturklassenräume & Ruhezonen/Leseecken

Verkehr und Mobilität

- Autobahn
- Bundesstraße
- Landesstraße
- Bahntrasse
- Bestand der E-Ladestationen
- Stadtbus Bruck / Leitha
- Verkehrsknotenpunkt
- neue E-Ladestationen

Wirtschaft

- Bauland - Industriegebiet
- Bauland - Betriebsgebiet
- unbebautes B. - Industriegebiet
- unbebautes B. - Betriebsgebiet
- Bausperre gem. § 35 NÖ ROG 2014

verwaltet durch

- Wein-Welt
- interkommunales Betriebsflächen-management „RLC Mitte“ (Leitprojekt)

Energie und Infrastruktur

- Windkraftanlage
- Windkraftanlage mit Einzugsbereich (1200m)
- Windkraftanlage „repowering“

N

M 1:25.000

0 2 4 Kilometer

Räumliche Entwicklungsplanung
LEADER Region Römerland Carnuntum
280.105 2017W || Gruppe 2

Jeremias Burtscher 01526055 || Odysseas Deutsch 01526030 || Georg Dissertori 01527127
Alexander Geschina 01550481 || Koloman Köck 01429492

Betreuer*innen des Projekts:
Dipl. Ing. Dr. techn. Thomas DILLINGER
Dipl. Ing. Arnold FALLER
Dipl. Ing. Andreas HACKER
Dipl. Ing. Edib URUCI
Dipl. Ing^in, Dr^in. Ing Gesa WITTHÖFT
Dipl. Ing. Dr. techn. Michael KLAMER
Dipl. Ing^in, Dr^in. Gisa RULAND
Tutor Elias GRINZINGER

Quellen:
- MUFLAN (2012): Endbericht. Projekt MUFLAN. Multifunktionale Landschaften. Aktionsprogramme zur multifunktionalen, ökologisch optimierten Nutzung von Landschaften und Umweltressourcen. Teil 2 – Anhang C. Projektregion Römerland Carnuntum. Wien: Umweltbundesamt. (08.01.2018)
- Raumordnungsprogramm südliches Wiener Umland, Fassung vom 07.01.2018. Anlage 12 - Blatt 60 Bruck an der Leitha SÜD. NÖ LGBl. Nr. 67/2015 - Ausgegeben am 24. Juli 2015. Verfügbar unter: https://www.ris.bka.gv.at/Dokumente/Landesnormen/LNO40015837/Anlage_12_-_Blatt_60_Bruck_an_der_Leitha_SUeD.pdf (07.01.2018)

Kartengrundlage:
- geoshop.at (o.j.): Geoshop NÖ. https://geoshop.noel.gv.at/Home/-Kontakt (15.10.2017)
- openstreetmap.com (15.10.2017)

MIT UNTERSTÜTZUNG VON BUND, LAND UND EUROPÄISCHER UNION